

ΕΠΕΛΑΣΗ ΚΟΡΟΝΟΪΟΥ
ΕΦΙΑΛΤΗΣ «ΔΕΛΤΑ» ΦΕΡΝΕΙ ΤΑ ΠΑΝΩ ΚΑΤΩ ΣΕ Ε.Σ.Υ. ΚΑΙ ΚΟΙΝΩΝΙΑ

- Αργεί το τείχος ανοσίας που απαιτεί 80% σε εμβολιασμένους
- Εφιαλτικές προβλέψεις με 8.000 κρούσματα κάθε μέρα
- Ασφυκτική πίεση στα νοσοκομεία λόγω ανεμβολίαστων
- Γιατί πρέπει να εμβολιαστούν τα παιδιά άνω των 12 ετών

• ΣΕΛ. 4

ΤΟ «ΚΑΛΑΘΙ» ΤΗΣ ΔΕΘ
ΝΕΑ ΜΕΙΩΣΗ ΕΝΦΙΑ ΚΑΙ ΑΛΛΑ 6 «ΔΩΡΑ» ΑΠΟ ΤΟΝ ΜΗΤΣΟΤΑΚΗ

Νέα αρχή επιχειρεί να κάνει ο πρωθυπουργός μετά τον εφιάλτη που έζησε η χώρα με τις πυρκαγιές που προκάλεσαν σημαντικές ρωγμές στην απήχηση του ίδιου και της κυβέρνησης.

• ΣΕΛ. 5

04 09
 9 772211 007000

Χ ΤΥΠΟΣ

ΕΒΔΟΜΑΔΙΑΙΑ ΕΦΗΜΕΡΙΔΑ ΑΥΤΟΔΙΟΙΚΗΣΗΣ • www.xtypos.gr



ΣΑΒΒΑΤΟ **04.09.2021**
 ΕΤΟΣ **26°**
 ΑΡΙΘΜΟΣ ΦΥΛΛΟΥ **1222**
 ΤΙΜΗ: 0.10 ευρώ

ΚΤΗΜΑ ΦΙΕ: ΜΟΝΟΔΡΟΜΟΣ ΓΙΑ ΧΡΗΣΗ ΚΑΙ ΚΥΡΙΟΤΗΤΑ ΤΟΥ ΔΗΜΟΥ Η ΑΠΕΥΘΕΙΑΣ ΑΓΟΡΑ

Οι ενέργειες της δημοτικής αρχής Ηρακλείου Αττικής, το μήνυμα "ενότητας" από την αντιπολίτευση και η κρίσιμη συνάντηση με τον Υπουργό.

• ΣΕΛ. 3 & 8-9

Ν. ΦΙΛΑΔΕΛΦΕΙΑ - Ν. ΚΑΛΚΗΔΟΝΑ
ΑΝΤΙΔΡΑΣΕΙΣ ΓΙΑ ΤΗΝ ΙΔΙΩΤΙΚΟΠΟΙΗΣΗ ΤΟΥ ΗΛΕΚΤΡΟΦΩΤΙΣΜΟΥ
 Οι θέσεις της αντιπολίτευσης και τι απαντά η δημοτική αρχή Βούρου.

• ΣΕΛ. 10

ΠΟΤΕ ΘΑ ΧΤΥΠΗΣΕΙ ΤΟ ΚΟΥΔΟΥΝΙ ΣΤΟ 2ο ΛΥΚΕΙΟ ΜΕΤΑΜΟΡΦΩΣΗΣ
 Ο Δήμος ετοιμάζεται να παραλάβει τη νέα υπερσύγχρονη σχολική μονάδα.

• ΣΕΛ. 8



ΑΡΘΡΑ
ΚΩΣΤΑΣ ΖΑΧΑΡΙΑΔΗΣ
 "ΓΙΑ ΚΑΘΕ ΠΡΟΒΛΗΜΑ Η ΛΥΣΗ ΕΙΝΑΙ... ΣΤΟ ΜΑΞΙΜΟΥ"

• ΣΕΛ. 6



ΜΑΡΙΑΝΘΗ Δ. ΚΑΦΕΤΖΗ-ΡΑΥΤΟΠΟΥΛΟΥ
 "ΔΥΟ ΟΨΕΙΣ ΤΟΥ ΙΔΙΟΥ ΝΟΜΙΣΜΑΤΟΣ"

• ΣΕΛ. 6

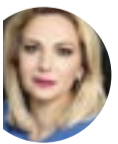

«ΓΟΛΓΟΘΑΣ» ΕΩΣ ΤΟΝ ΦΕΒΡΟΥΑΡΙΟ

ΧΡΕΗ ΣΕ ΕΦΟΡΙΑ

«ΕΞΥΠΝΕΣ» ΛΥΣΕΙΣ ΓΙΑ ΝΑ ΞΕΧΡΕΩΣΕΤΕ

- ΤΙ ΙΣΧΥΕΙ ΓΙΑ ΤΗΝ ΠΑΓΙΑ ΡΥΘΜΙΣΗ ΤΩΝ 12 ΚΑΙ 24 ΔΟΣΕΩΝ
- ΠΩΣ ΜΠΟΡΕΙΤΕ ΝΑ ΑΠΟΠΛΗΡΩΣΕΤΕ ΤΑ ΚΟΡΟΝΟ-ΧΡΗ
- ΠΟΤΕ ΧΑΝΕΤΑΙ Η ΡΥΘΜΙΣΗ ΤΩΝ 100 ΚΑΙ 120 ΔΟΣΕΩΝ

Αντιμέτωποι με Γολγοθά βρίσκονται χιλιάδες φορολογούμενοι, που πρέπει να ανταποκριθούν στις υποχρεώσεις τους έναντι της εφορίας για να μη βρεθούν αντιμέτωποι με δυσάρεστες εκπλήξεις. Η πληρωμή του φόρου εισοδήματος έχει ήδη αρχίσει, -αν και υπάρχουν ακόμη κάποια μικρά περιθώρια-, ενώ έως το τέλος του μήνα θα πρέπει να καταβληθεί και η πρώτη από τις συνολικά έξι δόσεις του ΕΝΦΙΑ.

ΣΕΛΙΔΕΣ 16-17

ΙΔΕΕΣ ΓΙΑ ΠΕΡΙΣΣΟΤΕΡΕΣ ΔΟΣΕΙΣ ΣΕ ΦΟΡΟ ΕΙΣΟΔΗΜΑΤΟΣ & ΕΝΦΙΑ

Ο ΓΙΑΝΝΗΣ ΚΑΤΖΗΘΕΟΔΟΣΙΟΥ ΑΠΟΚΛΕΙΣΤΙΚΑ ΣΤΟΝ Χ-ΤΥΠΟ

“ΑΠΑΙΤΟΥΝΤΑΙ ΕΠΙΠΛΕΟΝ ΜΕΤΡΑ ΓΙΑ ΤΙΣ ΠΥΡΟΠΛΗΚΤΕΣ ΕΠΙΧΕΙΡΗΣΕΙΣ”

Ο Πρόεδρος του Επαγγελματικού Επιμελητηρίου Αθηνών (ΕΕΑ) και της Κεντρικής Ένωσης Επιμελητηρίων Ελλάδας (ΚΕΕΕ) σε μία εφ' όλης της ύλης συνέντευξη.



• ΣΕΛ. 14-15

ΣΥΝΕΝΤΕΥΞΕΙΣ



ΑΝΔΡΕΑΣ ΕΥΘΥΜΙΟΥ

“ΕΧΕΙ ΔΙΑΜΟΡΦΩΘΕΙ ΜΙΑ ΝΕΑ ΤΑΥΤΟΤΗΤΑ ΚΑΙ ΦΥΣΙΟΓΝΩΜΙΑ ΓΙΑ ΤΟ ΔΗΜΟ ΜΑΣ”

• ΣΕΛ. 18-19



ΠΑΥΛΟΣ ΕΥΑΓΓΕΛΟΠΟΥΛΟΣ

“ΟΛΟΥΣ ΜΟΥ ΤΟΥΣ ΡΟΛΟΥΣ ΤΟΥΣ ΕΧΩ ΑΓΑΠΗΣΕΙ”

• ΣΕΛ. 31